上海畫報

中華郵政特准掛號立券之報紙
每三日出版一張 每份大洋四分

第四九九號

□詩書畫名家楊令茀女士最近造象□

▲本報價目
[illegible]

▲廣告刊例
[illegible]

保身如意丸 千金摘孕丹 避孕香膏 强身如意粉

壯陽妙品無論老幼腎虧陽萎遺泄早洩此丸乃補腎妙品添精益髓之絕對聖藥

婦女經閉或生產過多而不願生育者每月一粒每粒五元保險通經

此膏乃外用避孕聖藥婦女能受孕絕無弊病如中止以來所望見每瓶三次價洋一元

如外用壯陽尚本之藥陽痿之十分確立見奇效每瓶一元外埠函購寄費加一郵票九五折

三馬路石路東 勒臧藥房

最有效 最經濟

白濁白帶 淋病太哥液

太哥液西名（Tegol solution）爲淋濁尿道外洗殺菌極對症治劑功力速而無弊亦可治女子白帶洗法簡便原液即可應用於交接前後洗射可免傳染新淋故尿疼痛洗一瓶便即可痛止而其他如尿黏濁即下等等均可注意施用保可白濁滴元全絕跡購本液者本院醫師免費指導代洗以表誠信如有疑點定價每瓶一元上海民國路東新橋衡府上里口

延濘醫院藥房發行

大前門香烟

冠生園飲食部

佈置美化

茶點：奶汁雞油鮑……一角 糯星期美點……五分 鮮嫩香茗……一角 各式餃子……五分

菜品：廣州酒菜……伊府麵 海鮮炒會……隨意小酌

冷品：冰淇淋……每客一角半 雪藕汽水

雅潔絕倫

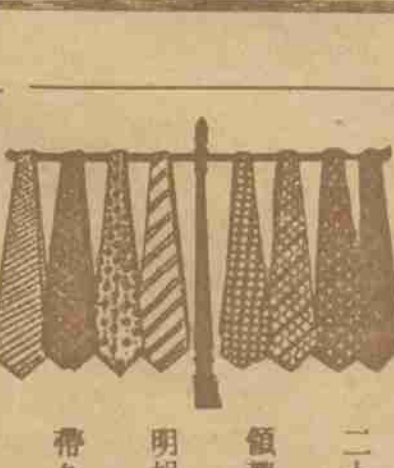

請用培德領帶

二十年經驗 領帶專家發明胡挑綢領帶久用不縐永不走樣

總公司南京路大慶里勞合路對面
分公司四川路九十號福利對面

欲備美麗而耐用的領帶請向寧波路二〇六號電話六二九九八號

商標

麒麟領帶襯衫

置辦可使君滿意稱心 工廠彙門市部老靶子路福生路口二三五號 電話四一六四九號

趙叔雍熱心賑務 （耳食）

西北視察團之一員健將。

趙叔雍先生富於文學天才、以故詞人況蕙笙之入室弟子、有青出於藍之譽 今春之報界東北視察團、趙與嚴獨鶴先生相繼演說、為全團光、今許世英氏組織報界西北視察團、約二星期內啓行、聞趙復代表時事新報長征萬里、不辭跋涉 親勘災情、汪英賓先生亦代表申報以往、以今次每報限定一人也、若叔雍先生可謂熱心賑務者矣、（又聞西北視察團、頃已作罷）

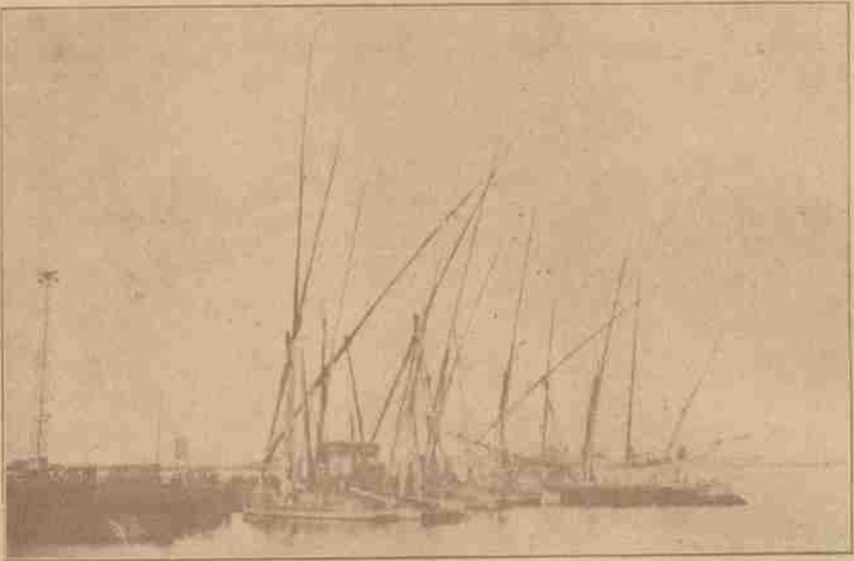

蘇彝士運河中埃及之小舟 （褚民誼先生攝）

紅藕花香館之後湖談 （含予自京寄）

來京後、曾晨游玄武湖五洲公園一次、於快活林中、略記其事、越日又偕內子鍊雲女士再往、并訪阿友江君（江君寓於紅藕花香館、館為江君別墅、在湖之亞洲即前之長洲上、）因得聞所述後湖變遷及歷史、江君曰 湖洲在明季係屬禁地、湖民僅得租照建築茅舍安居、清季沿之、迄今土地轉移、仍為永租名目、其意殆與租界抵假、湖中出產、有荷蓮菱魚及雞頭米等、向由官產處承辦出售、或招商包之、自歸市府接收、改舊名新老菱長麟五洲、為歐美澳菲亞、另設一公園管理處委員管理、擬大加建設、尚無具體辦法、但祇定一章則、凡湖上各地、暫停讓戶、然無人買賣、江君又曰、湖洲風景清幽、前曾有意聯合好友發起為好友村、村中公設學塾、惜乎難成事實云、江君屋後、有一蛇柏文鼎、其虬支廬、聲左首雅君寓、曾別緻清麗、是當外桃源、今湖雖見逢閭、出玄武門外而是、湖上各家、咸以玄武門為門戶、故尊慣、頗有避囂而無飛居之苦 又聞湖產收入 係歸管理處 至行政必須 必有完全計劃、現之一日也 江君復備自用杭州西湖划船、供記者一行坐遊、盛意至為感謝、

中山紀念商店之一元交涉 （芳亭）

以發行總理演說留聲片著名之沈卓吾君、去歲在霞飛路創設一中山紀念商店、專門發售總理石膏模型、總理遺像、絲織總理像、及總理演說留聲片、而出各種出品、均非苟慎重、不慕厚利、其中尤以總理石膏像最為逼肖精緻、聞其中有一尊最佳者、只售十六元、日前有一西人、擬購之去 惟只肯出十五元、而肆中堅持不可、蓋以此項石膏像、目的不在牟利、若如市上一般人之斤斤論價、則不免跡近褻瀆、故劃一價格、絲毫無讓、不謂昨日其鄰有一花園小開、偶來該店閒逛、忽與一傭婦嬉笑、得意忘形、竟失手將此像打碎、店中人向之索賠、小開問值、答以十六元、小開擬半價、千八、漸至十五元、亦不可 事遂轉圜、小開方悟該店無親鄰之誼、而該店則以小開如此唐不、爾為懲 雖優容、斷不能因此一元而損及該店向人之信用也、

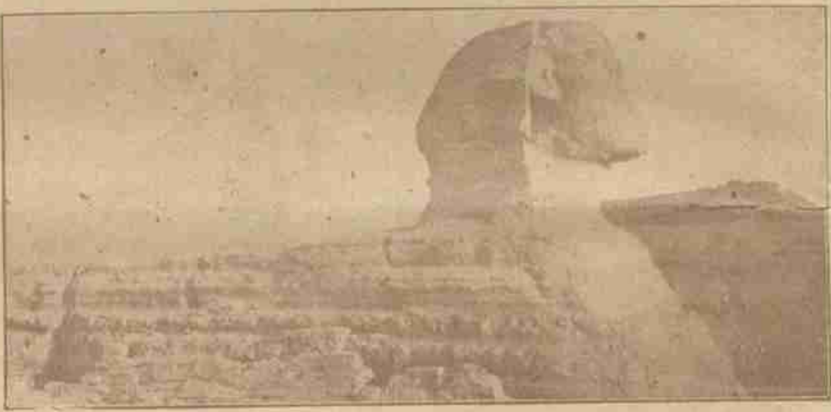

埃及金字塔與人面石像 □力克香烟之廣告 （褚民誼先生攝）

首都玄武湖之遊侶 （站立者為舒舍予君坐中者為洪水君） （公畬攝）

瀋陽附郭水災記（乙乙）

張學良親往視察

瀋陽城外有萬泉河焉、碧湖一灣、荷香四溢、且略具園亭之勝、為瀋垣唯一之納涼地也、其東臨集落估書場轎比、鼓日馳名瀋上之小蘇姑娘、即奏曲其中之鄰、惜日前淫雨、河水氾濫、各茶肆皆被淹沒、向教茶恭熱鬧之場、變為銀浪滔天之地、以新秋節屆、遊人漸稀、雖退落、花木園亭、須待整理 欲復舊觀、將待來年長夏時矣、萬泉河一帶、掘地尺許、即可得泉、故有斯名、實即為渾河一支流、俗又叫為小河沿、渾河瀋陽南郊外五里許、西入遼河、源出於東山、河流甚細、不開（即古之黃龍府）、廣氾濫、雖伏中雨量過勤、而河水亦急、每溢岸外、波及附近田廬、民八曾遭水患、加築堤以防其智已十年矣、兵工廠末雨綢繆、河北岸之此次河水暴發、堤為之潰、入廠內水深五六尺、不得日遷之、兵工廠首當其衝 凡辦工人員 皆隔阻於廠內、不得歸家、蝦色工徒二千餘人、激夜施防衛工作、屯砂袋數千只 水勢漸退、而東郊貧民之茆屋土垣、已皆隨水沈沒、漂泊無存、一時北寧、遼海、南滿各路、交通發生障礙、南滿一路損失亦達百萬以上、其餘可想見矣、張學良慈悲、乃偕夫人于鳳至、一弟學銘、秘書朱光沐、躬赴東郊視察、即先行撥五萬圓 籌備急賑 勿使難民流離失所、並親自安慰難民、太息良久、聞其言旋、便道赴城街長城書店焉、

長城書店為馮庸大學祕書長王君藥五（?）所創設、由斯營業、凡北平樣社、上海開明、北新、新月、太平洋、是否專、啓智諸書店所出版之雜誌、莫不代售、紹新知識於商務中華世界各書局外、別樹一幟、張氏進門後、翻閱架上各書、選購論禪學、李鴻章書、與假史事數冊、夫人亦購美國模範家庭等書、張氏贈人一俟稍暇、著中國政治史一書、將十數年來政治背影一一寫出、可供正史參考、卜馬殺減下馬草露布、張氏有焉、

五洲公園湖中之荷 （含予自京攝寄）

有嘲 （芦翁）

如此蝗蛛可是眞。移瓶畫臉太勞神。休言投稿無常識。攝影專家要賺人。眞須主義打蟲皇。七女西遊精未亡。無怪西夷俄東地。靦然人面食人糧。

五洲公園（即又洲）購蓮蓬一例給證、紙免罰、記者昨游該處、得此證、印如圖、（含予自京寄）

萬平民醫院

戒烟專院

本由地方慈善家
捐資創辦，居茲五
載，與戒男女染癮
同胞，自的務使小
民不受金錢所困，
聘請戒始由家、純
用王道學品，不機
絲毫毒貧，絕無猶
苦照較吸舒服，目
保，常新當，出立
限日，完全負責，
健間斷根，身並心
有，程安完全，設
身病室務取價從膳
外有驗，，或住居
戒坎，不能來院住
寄害，藥可　鄭選
，寄養加一
一瓶斷癮水

價目

照每日烟癮大小計
算每戒附癮一錢
五元（詳章函索）
即寄）
附癮一錢　八元
一錢以上函選加三
五錢以上
四元

上海法租界打鐵浜
馬浪路、徐伯路

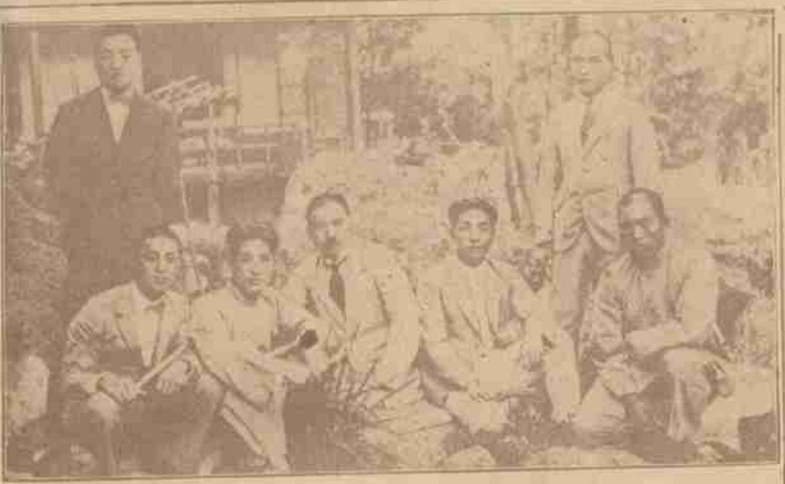

■張宗昌與憲開■

■八月一日、清室肅親王子憲開、作別府昭和圖訪張宗昌、獄影時任午前、回日午後憲開爲攝以手偷決也救死、圖中有醫者爲宗昌、中國便蝦者、即憲開也、（戈公振先生贈）

■選取小姐歌（丹翁）

選取小姐國界無。報上說來宜非謬。選取實不僅小姐不小姐。亦不向隅萬小姐。中稱最殊。誰之顏色麗而都。逐鹿勢既歸坤輿。驚鴻影且成珠。闔雌雄倒串。慚眉鬚。雌不全贏雄全輪。所以狀元大總統。萬古男子。難濫竽。諸君但勿淚霑襦。選政仍操衆丈夫。

■閱動世界之中俄交涉■

■哈爾濱蘇俄職工同盟會之被封■（一）（戈公振先生贈）

■葉恭綽之最近行蹤（繡虎）

■將出洋研究文化美術

葉恭綽先生居滬年餘、于文化美術、感甚深之興味、平日杜門罕出、惟與文藝界諸名宿時有往還、且校刊近人遺著、如文貞希羅遼公遺集等、均已出版、又深研佛教著作、如南京內學院最近出版之藏要、亦賴先生之後援、先生夙有闡揚東方文化于世界之志、曾與法國名宿班樂衛氏辦中國學院于巴黎大學、茲因比國庚款中已決定撥款在比京辦一中國學院、此事亦爲先生所促成、故願同作歐洲之遊、參與此項工作、且運動在中國進行此事、外間傳說先生頗由北方來滬、擬組織某大旅社、乃完全無稽之談、揆之先生向來性質、亦向不屑於此等事業也、

■哈督邀圖于沒共之佈告■（二）

■陳調元巴黎觀光記（耳食）

上海跳舞潮、似已衰落、實則繼長增高、新設者如大中華飯店、俄國舞場、嘉德來飯店等處皆是也、舞女人才亦生生不已、要以巴黎飯店 Black cat 爲最時髦、而中最推王麗琳王挪媛二女士爲翹楚、麗琳女士父爲某行買辦、系出名門、今執此業、純以自食其力起見、提倡女子職業、非有他也、山東省政府主席陳調元氏來滬、日報公會諸名流、宴之於大華飯店、東道之誼、則緣東北視察團車經濟南時、陳遣秘書官兩長及駐京辦事處長成濟安君、招待殷摯、挽留小住、故以一飯報之也、是夕陳君憑國路底之巴黎飯店、微笑觀舞、歷時甚久、報界名流、亦相率蒞止、足爲黑貓（即巴黎）增光焉、

■陳調元之小說迷（大說家）

魯省省政府主席陳調元、日前來滬、曾邀記者東北旅行團於大華飯店、以當該團遇魯南時、陳曾擬邀之小住、藉盡東道、而記者團以行色匆匆、竟未如願、故此次來滬、藉此一聯交誼、此次與陳同來者、有陳之駐京代表成濟安君、聞陳曾對成言、彼於滬上各報附張編者、如嚴獨鶴等、雖都未謀面、要皆能想見其爲人、又謂彼於快活林自由談、亦日常翻閱、於李涵秋及不肖生之小說、皆極爲贊賞、並引李涵秋之死、爲一不幸之事、吾知陳氏如見上期本報不肖生不死之消息、必爲之莞爾浮一大白也、

■東省護路軍隊之一部■（三）

■平襟亞函聘不肖生（愈愈）

平江向愷然先生、別署不肖生、擅爲小說家言、前以生死問題、一時報紙喧傳其事、而苦於莫由翼相、近頃各報始證實向先生寓居北平西城頭髮胡同一號、始知不肖生尚在人間、前此途中爲匪所害云云、特東坡海外、謠日、（張其鍠（子午）楊綿瓚（琴君）皆死於匪、向先生被誤之謠、殆由此傳說、）聞最近先生寄致新聞報嚴獨鶴先生一書、聲明死耗之不確、又詢江湖奇俠傳九集以後之續稿、並謂可以繼續爲快活林撰著、平襟亞先生聞訊、急函約向先生來滬、爲中央書店主撰小說、每月交萬字、稿酬百金、訂約一年、欵存銀行保證、暫時不得更爲它家作何種小說云、平先生亦當代小說名家、比年主中央書店、對於出版業、經營不遺餘力、即此一端、已足見眼光之遠大、與魄力之雄偉、果能成議、吾人又有向先生好小說讀矣、

■預告■

■下期爲本報五百期紀念、

■俄國婦女歸國時情形■（四）

■記楊令茀女士（娟娟）

女士梁溪籍、長於平津、從樊樊山陳弢厂吳觀岱孫寒厓諸先生游、故詩書畫有三絕之稱、畫集詩鈔已付梓者、裒然成帙、曾一度赴美、兩度赴日、展覽所作、歐美傾倒、女士袁自立、曾爲遼寧博物館繪歷代帝王像九十六巨幀、幀皆詩史、與原繪不爽累黍、魄力雄偉、外人願以美金十萬易之、未允也、今任中東鐵路秘書、得負卸秘作慈善事業、與其同輩諸女士組織老人院等、而自奉儉約、淡泊襟期、恬怡如也、女士抱獨身主義、願爲社會犧牲、英語至爛熟、客冬習日語不三月、便對中節、天才洵不可及也、

■哈爾濱特別行政長官張景惠氏■（五）

■小報告　名廉沈吉誠君、（沈君雅號小癩皮）近棄新聞記者生活、赴江浙鹽務局定海分局局長、定今日前往蒞新、（聞）

■小報告　戲劇家兼法學家錢劍秋女律師、定下月初偕秋瑾女公子王女士放洋赴美、研習政治法律、戲劇協社同志、昨於大雅樓舉行公餞、列席者三十餘人、徐卓呆、杭石君、谷劍塵、陳憲謨、顧雲裳及王鏡清女士十多人、演說發女士並有答辭、良久始盡歡而散、（聆）

■介紹　華人洋行新售之咪樂糖、鮮潔精致、爲糖菓中第一、（胡）

亞林防疫臭藥水

天時日暖，凡穢髒之處，如垃圾桶內，痰盂之中，都爲病菌產生之所，用亞林防疫水，則可殺菌除臭。

五洲大藥房發行　上海四馬路

大號三角　二號每瓶二角

各埠雜貨店均有出售

上海家庭工業社發行

好運牌香烟

上海華達煙草公司出品

兩個趣報告

（陸吾）

洪勝寶山活之兩報，向不爲人注意、顧其屁股尚餘賸截，長篇偵探小說曰『防壞』，中述沈衣雲家庭之秘事，頗有淋漓盡致之妙，吾人知沈衣雲爲名小說家網蛛生人海潮（心大變）一書中之主人翁，豊作者得意之處，韋秋谷亦有此風流、無此倜儻、沈衣雲雅擅風流、而韋秋谷不免於俗、知作者描寫之加倍有力也、然則破壞作者何慊於沈衣雲、而必如此云云乎、又聞此稿即出人心大變中張一超手

陳蝶衣先生昨致書余大雄先生云、『貴報記者助之世友口口先生、聞欲以菱相士治彼之道、還治於助之身、如斯報應、可謂奇談』、每句加妙圈、封面書內言、言偏左旁、殆亦半個詳字耳、與丹翁如出一轍、

天上人間（二十二）

（張恨水）

第四回　掩面怕重來人間地獄　掉頭驚乍去紙上風波

玉子笑道，你不是給我客氣、你是和我那幾個銅子兒客氣呢、那幾個銅子原還捏在竹子手裏、竹子一撅嘴、將銅子向坑上一扔、噹啷一聲、銅子撒了滿坑、便道、我不要你的還了成嗎、玉子本想罵她兩句、又怕把她再得罪了，就在坑上把銅子檢起來，笑道、我和你說一句玩的、你又生什麼氣、往後你別和我說笑話了、說時，把檢起來的銅子、依舊塞在竹子手裏，又怕她再麻煩，兩隻手推着她，肩膀道、去去、去買吃的罷、竹子笑道、幹嗎呀　一會兒和人鬧、一會兒又和人好、玉子笑道，得啦、去買吃的罷、賣糖葫蘆的又來了、帶推帶送的將竹子推到院子裏、偶然一抬頭、就看見周秀峯站在對面樓窗邊、看見竹子只是微笑、玉子原也是嘻嘻哈哈的笑着、這一見有人看她、連忙縮住了手、掩了門站住，竹子抬了頭向着樓窗上問道、周先生，你樂什麼、周秀峯笑道，你說我樂什麼呢　剛才我聽見你在屋子裏嚷着哭的，你看、這一會子、就笑起來了、竹子一撅嘴道、你這個人、真不是好人、偷着聽人家說話、周秀峯本來是和竹子鬧著玩、給他口沒遮攔的把自己心事說穿、倒鬧得異難爲情、伏在窗台上、將手對竹子點了兩下、笑道、還孩子說話……

請讀名家小說筆記

包天笑作

非小說	一元
黑河燈疊	八角
瑟琴小傳	一元
降城痛語	二角
未來世界	四角
犧牲	四角
情波記	二角

李涵秋作

涵秋筆記	二冊一元二角
琵琶怨	二角
雌蝶影	四角
雙花記	二角
雙鳳血	五角
瑤瑟夫人	三角

畢倚虹作

黑暗上海	三元

陳冷血作

俠客談	四角

張秋蟲作

銀海新潮	四角

龐獨笑作

紅脂識小	六角

張丹斧作

拆白黨	三角

葉楚傖作

新小說	八角

沈泊塵作

百美圖	一元二角

張春帆作

九尾龜十二冊	七元八角

上海畫報館發行

壯陽丸　避孕粉　通經丸　白濁丸

內服外搽有扶陽生精持久（洩血坍人、藥到）

此粉爲孕節育避孕效通經活血之功能生產素密之婦服之立能停孕每料四元

無論停經腹痛是孕非孕有孕怕有者每月一粒每粒五元百發百中

無論五淋白濁溺尿痛服之三小時內止痛止濁每匣一元雙料二元外埠郵費加一郵票九五折扣四馬路一臺隔壁

中南大藥房

此即痰敵藥片：

頓時止咳平氣，立刻化痰爲水，

與衆不同特別靈驗之驚人奇效、故凡痰嗽哮喘、以及各種肺病肺癆、倘能信任此痰敵藥片常服不斷、定必克奏全功　應手而愈、一試可知也、

（大瓶二元一百廿片、小瓶一元四十八片）

上海四馬路　中西大藥房

全國中西大藥房及各大藥房均有售

▲大號二元、小號一元二角半

中法藥房總經理

■艾羅補腦汁■

艾羅醫生特效良藥之一

○奏效神速○毫無流弊○